

Cross Comarca del Bajo Aragón BELMONTE DE SAN JOSÉ

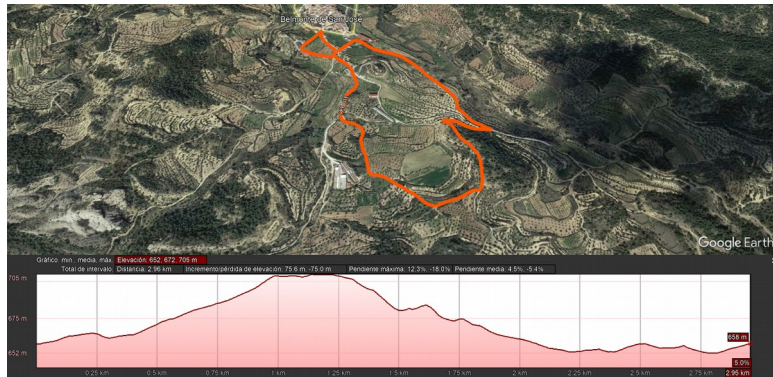

Circuito A 3000 mts.



Circuito B 700 mts.



Circuito C 600 mts.



Organiza:



10:00 horas
(Zona parque infantil)

Colabora:



5 de marzo de 2023

Más Información:

Categorías:

Popular:

Absoluta

Juvenil

Senior

Veterana/o A (35 a 44 años)

Veterana/o B (45 a 54 años)

Veterana/o C (54 años o más)

Escolar:

Iniciación

Sub 10,

Sub 12,

Sub 14,

Sub 16

Preescolar / Chupete

Comarca del Bajo Aragón
C/Mayor nº 22
44600 Alcañiz (Teruel)
Teléfono: 669735247
Fax :978834387
deportes@bajoaragon.es
www.bajoaragon.es

“CROSS ESCOLAR COMARCA DEL BAJO ARAGÓN” BELMONTE DE SAN JOSÉ (5 de marzo de 2023)

El próximo día 5 de marzo de 2023 se celebrará en BELMONTE DE SAN JOSÉ el “Cross Escolar de la Comarca del Bajo Aragón”, organizado por la entidad comarcal y la colaboración del Ayuntamiento de la localidad,

Esta prueba está incluida en el IX Circuito Intercomarcal de Carreras Escolares.

NORMATIVA

Artículo 1.-El horario de comienzo de las pruebas será las 10:00 horas. La salida se producirá en la zona habilitada y señalada al efecto en el circuito en la zona del parque infantil. El orden de salida y las categorías serán las siguientes:

HORA	CATEGORÍA	AÑO NACIMIENTO	METROS	VUELTAS
10:00	Popular Masculina	Mayor 16 años	6.000 METROS	2 A
10:00	Popular Femenina	Mayor 16 años	6.000 METROS	2 A
10:00	Juvenil Femenina	2005-06-07	3,000 METROS	2 A
10:00	Juvenil Masculina	2005-06-07	6.000 METROS	2 A
11:30	Sub 16 Femenina	2008-2009	2.800 METROS	4 B
11:30	Sub 16 Masculina	2008-2009	3.500 METROS	5 B
12:00	Sub 14 Femenina	2010-2011	1.950 METROS	4 C
12:15	Sub 14 Masculina	2010-2011	2.800 METROS	4 B
12:30	Sub 12 Femenina	2012-2013	1.300 METROS	2 C
12:40	Sub 12 Masculina	2012-2013	1.330 METROS	2 C
12:50	Sub 10 Femenino	2014-2015	700 METROS	1 B
12:55	Sub 10 Masculino	2014-2015	700 METROS	1 B
13:00	Iniciación Femenino	2016-2017	500 METROS	1C -100 m.
13:05	Iniciación Masculino	2016-2017	500 METROS	1C -100 m.
13:10	Preescolar	2018-2019		
13:20	Chupete	2020 y posteriores		

Nota: Estos horarios son orientativos y pueden variar según la rapidez con que se desarrollen las pruebas y la participación en las mismas. Se recomienda estar con tiempo en la zona del circuito.

Artículo 2.- Para participar deberá enviarse la hoja de inscripción mediante correo electrónico a deportes@bajoaragon.es . También podrán realizarse las inscripciones por Whatsapp al 669735247.

La fecha tope de inscripción será el jueves 2 de marzo, a las 15 horas.

(Para las categorías Preescolar y Chupete, no hará falta realizar inscripción).

Artículo 3.- Todos los participantes inscritos correctamente en la prueba, estarán cubiertos con un seguro de accidente deportivo.

Queda totalmente prohibida la participación de corredores no inscritos.

Artículo 4.- Las categorías escolares establecidas en este cross, se rigen en función de las edades de las bases específicas de la modalidad de atletismo, dentro de los Juegos Deportivos en Edad Escolar de Aragón , tanto en categoría femenina como masculina, puntuando para la clasificación general del VIII Circuito Intercomarcal de Carreras Escolares, las categorías Sub 10, Sub 12, Sub 14, Sub 16.

Artículo 5.- Será descalificado cualquier atleta que, a sabiendas de su imposibilidad de participar, proporcione datos erróneos a la Organización para poder hacerlo, o no esté correctamente inscrito.

Artículo 6.- La carrera podrá ser suspendida si a la vista de circunstancias imprevistas la organización así lo decide.

Artículo 7.- La medición de tiempos se realizará mediante cronometraje manual por los miembros de la organización.

Artículo 8.-Premios:

Categorías Escolares (Iniciación a Sub 16)	Trofeo a los 3 primeros
Categoría Preescolar/Chupete	Medalla para todos los participantes
Popular: Absoluta Juvenil (2005-2006-2007) Senior (1988 a 2004) Veterana/o A (1978 a 1987) Veterana/o B (1968 a 1977) Veterana/o C (1967 y anteriores)	Trofeo a los 3 primeros

La entrega de premios de la carrera popular se realizará sobre las 11:10. y la de las categorías escolares, una vez que finalicen todas las carreras.

Artículo 9.-Tanto la información, como los resultados del “Cross Escolar de la Comarca del Bajo Aragón”, podrán consultarse en la web: www.bajoaragon.es .

Artículo 10.-La participación en la competición supone la aceptación del presente reglamento, reservándose la Organización el derecho a modificar aquellos aspectos de la prueba que sea necesario por decisión técnica.

¡¡¡ATENCIÓN!!!.La organización se reserva la posibilidad de modificar los circuitos en función de su estado, debido a circunstancias meteorológicas, o de otra índole.